物件番号：ni0054

物件名	メゾン富島　(D-2)	家賃	30,000円	所在地	中城村南上原937
間取り	1DK(Ｋ３・洋間６)	敷金/礼金	0円/0円	駐車場	有　1台世帯数分無要空き確認(バイク１台無料)

リフォーム完了！オシャレな室内に変わりました～♪琉大東口すぐそこ！セブンイレブン・銀行徒歩1分☆バス停目の前★

・インターネットレキオスＢＢ使い放題無料！
・クーラー付。琉大生に人気です通学らくらくで～す♪

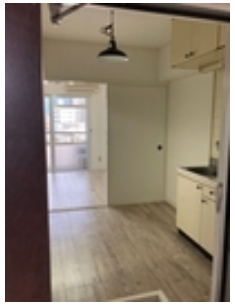

共益費	0円	衛生費	500円
駐車場	3,000円	月額その他	
水道料金（毎月）	2,000円		
仲介手数料	33,000円	共済会費	
保証料	10,000円	火災保険	13,000円～
家賃保証　学生プラン	10000円		
月々支払	35,500円～	契約時支払	91,500円～

構造	鉄筋コンクリートブロック造（RCB）	築年	88'/03(築37年)
物件階層	5階 / 5階建	使用面積	19.44㎡
引渡し	相談	取引形態	専属専任
空日			

周辺アクセス	琉球大学東口から徒歩で1分
備考	・水道料固定（2.000円）・（二年定期借家契約） ・【保証協会費】 →1年更新（家賃総額40%）と10年更新（70%）より選んで頂けます。→学生プラン（１万円）あり。
設備	ＬＰガス / 冷房 / インターネット / バルコニー / 給湯 / 室外洗濯機置場 / 駐輪場あり / 琉大付近 /

沖縄県知事免許 （6）第 3132 号
(有)日研住宅
沖縄県中頭郡中城村字南上原551番地2F
TEL（098）894-2724　FAX（098）894-4461